

DOTT. GIANLUCA CANTARELLI
GEOLOGO

Provincia di Parma

Comune di Fontevivo

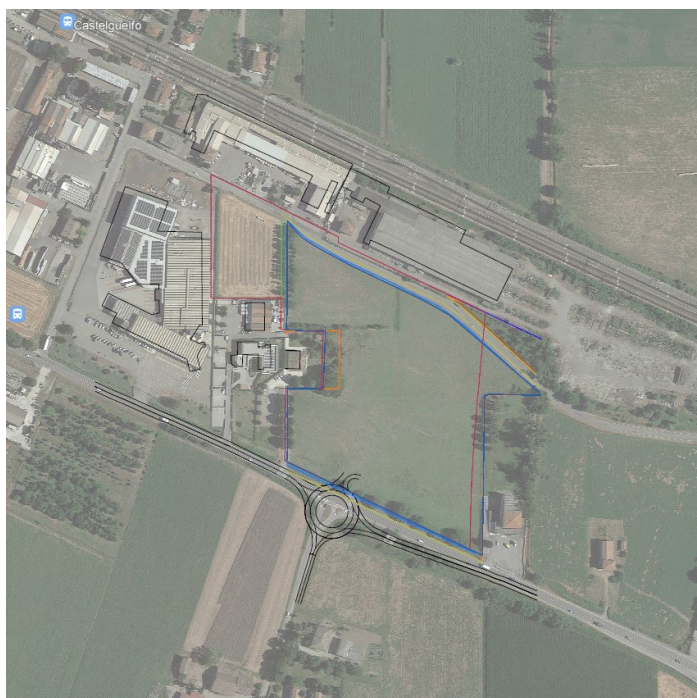

PIANO URBANISTICO ATTUATIVO SCHEDA NORMA AREA T1
STRADA STATALE 9 “ VIA EMILIA” – STAZIONE DI CASTEGUELFO

RICHIESTA DI ASSOGGETTABILITA’ A VALUTAZIONE DI
SOSTENIBILITA’ AMBIENTALE E TERRITORIALE

(D.Lgs. n°4 del 16/01/2008 - L.R. 24 del 21/12/2017

RAPPORTO AMBIENTALE
NOTA INTEGRATIVA

Proponenti: Cotti Gabriella, Cotti Anna Maria, Cotti Gino.

Data: Agosto 2024

Il Tecnico:

Dott. Geol. Gianluca Cantarelli

DOTT. GIANLUCA CANTARELLI
GEOLOGO

La presente Nota integrativa al Rapporto Ambientale previsto per la procedura di assoggettabilità a Val.S.A.T.. del Piano Urbanistico Attuativo “scheda Norma area T1” di cui al PSC del Comune di Fontevivo redatto dal Sottoscritto (Marzo 2023) è riferita alla valutazione delle modifiche progettuali intervenute in fase di progettazione definitiva della rotatoria prevista sulla S.S. 9 .

Al fine di ottimizzare i flussi di traffico è stata modificata la viabilità interna del comparto spostando l’asse principale dal lato Est al lato Ovest dello stesso.

La modifica non comporta tuttavia alcuna variazione dei parametri dimensionali dell’intervento né delle tipologie di attività insediabili così come esaminate dal Rapporto Ambientale di cui sopra .

Si ritiene pertanto che le modifiche al PUA proposte non vadano ad impattare in alcun modo sulle conclusioni dello Studio Ambientale presentato, conclusioni che pertanto possono essere ritenute valide anche a fronte della Variante in oggetto.

Salsomaggiore T. Agosto 2024

